



0V00P00Q8TE5

## SMLOUVA O ZŘÍZENÍ VĚCNÉHO BŘEMENE – SLUŽEBNOSTI

uzavřená podle § 1257 - 1266 a 1299 - 1302 zákona č. 89/2012 Sb., občanský zákoník,  
a v souladu s příslušnými ustanoveními zákona č. 458/2000 Sb.,  
o podmínkách podnikání a o výkonu státní správy v energetických odvětvích  
a o změně některých zákonů (energetický zákon), ve znění pozdějších předpisů  
(dále jen „smlouva“)  
mezi smluvními stranami:

Úřad městského obvodu Mariánské Hory a Hulváky		
S	2016	M
0059	2016	M
poř. číslo	rok	zkr. odboru

### Statutární město Ostrava

#### Městský obvod Mariánské Hory a Hulváky

se sídlem Přemyslovců 63, Ostrava – Mariánské Hory, PSČ 709 36  
zastoupen Ing. arch. Lianou Janáčkovou, starostkou městského obvodu  
IČO: 00845451, ev. č. 10, DIČ: CZ00845451

jako **povinný z věcného břemene** (dále jen „povinný“)

a

### RWE GasNet, s.r.o.

se sídlem Ústí nad Labem, Klíšská 940, PSČ 40117  
IČO: 272 95 567, DIČ: CZ27295567

zapsaná v obchodním rejstříku vedeného Krajským soudem v Ústí nad Labem, oddíl C,  
vložka 23083

zastoupená na základě písemně udělené moci ze dne 30.04.2014 společností:

### RWE Distribuční služby, s.r.o.

se sídlem Plynárenská 499/1, Zábřovice, 602 00 Brno

zastoupena na základě plných mocí Tomášem Zdvořáčkem, vedoucím realizace staveb  
a Ing. Lenkou Vrzalovou, vedoucí oddělení majetkoprávní podpory

IČO: 279 35 311, DIČ: CZ27935311

zapsaná v obchodním rejstříku vedeného Krajským soudem v Brně, oddíl C, vložka 57165

jako **oprávněný z věcného břemene** (dále jen „oprávněný“)

## I.

### Úvodní ustanovení

Účastníci smlouvy prohlašují, že údaje uvedené v záhlaví smlouvy jsou v souladu se skutečností  
v době uzavření smlouvy a zavazují se, že změny dotčených údajů oznámí bez prodlení druhé  
smluvní straně.

**OSTRAVA!!!**  
**MARIÁNSKÉ HORY**  
**A HULVÁKY**

## II.

### Služebné pozemky

1. Povinný prohlašuje, že vlastníkem pozemků v k. ú. Mariánské Hory, obec Ostrava:
  - **st. p. č. 350** zastavěná plocha a nádvoří,
  - **p. p. č. 168/8** ostatní plocha, ostatní komunikace,
  - **p. p. č. 168/25** ostatní plocha, ostatní komunikace,
  - **p. p. č. 181/1** ostatní plocha, ostatní komunikace,
  - **p. p. č. 181/11** zahrada,
  - **p. p. č. 181/14** ostatní plocha, ostatní komunikace,je statutární město Ostrava a jsou svěřené městskému obvodu Mariánské Hory a Hulváky. Nemovité věci jsou zapsány na LV č. 2048 u Katastrálního úřadu pro Moravskoslezský kraj, Katastrální pracoviště Ostrava (dále jen „služebné pozemky“).
2. Oprávněný je vlastníkem NTL plynovodu a NTL plynovodních přípojek (č. stavby 59483) včetně příslušenství umístěných v rámci stavby „REKO MS Ostrava – Daliborova 2. část +2“ v částech služebných pozemků, jejichž délka uložení v těchto služebných pozemcích činí 415,25 metru (dále jen „plynárenské zařízení“).

## III.

### Obsah a rozsah věcného břemene

1. Obsahem věcného břemene ve smyslu služebnosti je zřízení a provozování plynárenského zařízení na služebných pozemcích (dále jen „věcné břemeno“).
2. Povinný zřizuje ve prospěch oprávněného k služebným pozemkům věcné břemeno spočívající v právu mít zřízeno a provozovat plynárenské zařízení na služebných pozemcích v rozsahu daném geometrickým plánem č. 2095-46/2015 ze dne 23.10.2015, potvrzeným Katastrálním úřadem pro Moravskoslezský kraj, Katastrální pracoviště Ostrava dne 26.10.2015 pod č. PGP-2493/2015-807, který je nedílnou součástí této smlouvy.
3. Oprávněný právo odpovídající věcnému břemenu přijímá a povinný je povinen výkon tohoto práva trpět.

## IV.

### Doba trvání a úplata za zřízení věcného břemene

1. Věcné břemeno se zřizuje na dobu neurčitou za jednorázovou úplatu ve výši 350 Kč + DPH v zákonné výši za běžný i započatý metr délky trasy plynárenského zařízení a činí při délce 415,25 metru celkem 145.600 Kč + 21 % DPH = **176.176 Kč** (slovy Jedno sto sedmdesát šest tisíc sto sedmdesát šest korun českých).
2. Smluvní strany se dohodly, že úplatu za zřízení věcného břemene včetně DPH v zákonné výši uhradí oprávněný bezhotovostním převodem na účet povinného vedený u České spořitelny, a. s., pobočky v Ostravě – Mariánských Horách, č. ú. 19-1649321399/0800, VS 4051000164, a to do 30 dnů ode dne doručení návrhu na vklad této smlouvy do katastru nemovitostí příslušnému katastrálnímu úřadu. Zaplacením se rozumí připsání stanovené částky v plné výši na účet povinného. Daňový doklad bude povinným vystaven a zaslán společně s kopií návrhu na vklad potvrzeného katastrálním úřadem oprávněnému do 10 dnů po předložení návrhu na vklad příslušnému katastrálnímu úřadu.

3. Pokud k datu uskutečnění zdanitelného plnění budou u povinného naplněny podmínky ustanovení § 106a zákona č. 235/2004 Sb., o dani z přidané hodnoty, ve znění pozdějších předpisů (dále jen „ZodPH“), je oprávněný oprávněn postupovat podle ustanovení § 109a ZodPH, tj. zvláštním způsobem zajištění daně. V takovém případě je oprávněný oprávněn uhradit část svého finančního závazku, tedy část sjednané úplaty za zřízení věcného břemene, ve výši vypočtené daně z přidané hodnoty nikoliv na bankovní účet povinného, ale přímo na bankovní účet příslušného správce daně. Tímto bude finanční závazek oprávněného vůči povinnému v části vypočtené výše daně z přidané hodnoty vyrovnán.

## V.

### Práva a povinnosti smluvních stran

1. Oprávněný se zavazuje, že po ukončení činností souvisejících s výkonem práva odpovídajícího věcnému břemeni uvede služebné pozemky do předchozího stavu, nebo není-li to možné s ohledem na povahu provedených prací, do stavu odpovídajícímu předchozímu účelu a užívání služebných pozemků na vlastní náklady nejpozději do 5 dnů po ukončení těchto činností a uhradí případně vzniklou škodu.
2. Oprávněný nebo jím pověřená osoba jsou povinni oznámit písemně povinnému provádění údržby, oprav případně odstranění plynárenského zařízení, a to minimálně 10 dnů předem, s výjimkou řešení havarijních stavů, které vyžadují okamžitý zásah.
3. Náklady spojené s běžným udržováním služebných pozemků nese povinný.

## VI.

### Nabytí oprávnění z věcného břemene

1. Právo odpovídající věcnému břemeni nabude oprávněný vkladem práva do katastru nemovitostí katastrálním úřadem.
2. Smluvní strany se dohodly, že návrh na zahájení řízení o povolení vkladu práva odpovídající věcnému břemeni do katastru nemovitostí podá povinný do 5 dnů ode dne uzavření této smlouvy.
3. Náklady spojené s vkladovým řízením uhradí oprávněný.
4. Pro případ zamítnutí vkladu práva na základě této smlouvy katastrálním úřadem se smluvní strany zavazují učinit veškeré relevantní kroky k odstranění překážek provedení vkladu při zachování smyslu a účelu této smlouvy.

## VII.

### Další ujednání

Smluvní strany výslovně souhlasí se zveřejněním textu této smlouvy, vyjma osobních údajů zmocněných zástupců oprávněného, na oficiálních webových stránkách statutárního města Ostrava, městského obvodu Mariánské Hory a Hulváky [www.marianskehory.cz](http://www.marianskehory.cz), anebo na jiných stránkách určených ke zveřejňování smluv uzavřených statutárním městem Ostrava, městským obvodem Mariánské Hory a Hulváky, a to včetně všech případných příloh a dodatků. Tyto stránky jsou trvale veřejně přístupné a obsahují údaje zejména o smluvních stranách, předmětu smlouvy, číselném označení smlouvy a o datu podpisu smlouvy. Smluvní strany dále prohlašují, že skutečnosti uvedené v této smlouvě nepovažují za obchodní tajemství ve smyslu příslušných

ustanovení právních předpisů a udělují souhlas k jejich užití a zveřejnění bez stanovení dalších podmínek.

**VIII.**  
**Závěrečná ustanovení**

1. Smluvní strany tuto smlouvu sjednávají bez jakýchkoli vedlejších ujednání. Tuto smlouvu je možné měnit nebo doplnit pouze vzestupně číslovanými písemnými dodatky podepsanými oprávněnými zástupci smluvních stran a jako dodatky k této smlouvě výslovně označenými.
2. Účastníci smlouvy shodně prohlašují, že si tuto smlouvu před jejím podpisem přečetli, že byla uzavřena po vzájemném projednání podle jejich pravé a svobodné vůle, určitě, srozumitelně, vážně, nikoli v tísní za nápadně nevýhodných podmínek, což stvrzují svými podpisy.
3. Tato smlouva je vyhotovena v 5 stejnopisech s platností originálu, přičemž povinný i oprávněný obdrží po 2 vyhotoveních a 1 vyhotovení bude podáno s návrhem na zahájení řízení o povolení vkladu práva odpovídajícího služebnosti do katastru nemovitostí Katastrálnímu úřadu pro Moravskoslezský kraj, Katastrální pracoviště Ostrava.

**IX.**  
**Doložka platnosti**

Doložka platnosti právního jednání dle § 41 zákona č. 128/2000 Sb., o obcích (obecní zřízení), ve znění pozdějších předpisů:

O zřízení věcného břemene – služebnosti a uzavření této smlouvy rozhodla Rada městského obvodu Mariánské Hory a Hulváky dne 11.01.2016 pod č. usn. 0878/RMOB-MH/1418/27.

V Ostravě dne 26-02-2016

STATUTÁRNÍ MĚSTO OSTRAVA  
Městský obvod  
Mariánské Hory a Hulváky

Statutární město Ostrava  
Městský obvod Mariánské Hory a Hulváky  
Ing. arch. Liana Janáčková  
starostka městského obvodu

pro dobu nepřítomnosti zastoupena  
Mgr. Patrikem Hujdušem  
1. místostarostou  
městského obvodu

V Paze dne 8.2.2016

za RWE GasNet, s.r.o.  
na základě plné moci  
RWE Distribuční služby, s.r.o.  
Tomáš Zdvořáček  
vedoucí realizace staveb

RWE Distribuční služby, s.r.o.  
Plynárenská 499/1  
657 02 Brno

za RWE GasNet, s.r.o.  
na základě plné moci  
RWE Distribuční služby, s.r.o.  
Ing. Lenka Vrzalová  
vedoucí oddělení majetkoprávní podpory

**OSTRAVA!!!**  
**MARIÁNSKÉ HORY**  
**A HULVÁKY**

# VÝKAZ DOSAVADNÍHO A NOVÉHO STAVU ÚDAJŮ KATASTRU NEMOVITOSTÍ

Dosavadní stav				Nový stav													
Označení pozemku parc. číslem	Výměra parcely		Druh pozemku	Označení pozemku parc. číslem	Výměra parcely		Druh pozemku	Typ stavby	Způsob určení výměr	Porovnání se stavem evidence právních vztahů							
										Způsob využití	Díl přechází z pozemku označeného v		Číslo listu vlastnictví	Výměra dílu		Označení dílu	
			ha				m <sup>2</sup>	ha			m <sup>2</sup>	ha					m <sup>2</sup>
st.350										st.350							
st.351/1										st.351/1							
st.366										st.366							
168/8										168/8							
168/25										168/25							
181/1										181/1							
181/11										181/11							
181/14										181/14							

**Oprávněný: Dle listin**

**Druh věcného břemene: Právo dle listin**

<b>GEOMETRICKÝ PLÁN pro vymezení rozsahu věcného břemene k části pozemku</b>	Geom. plán ověřil úředně oprávněný zeměměřický inženýr :	Stejnopis ověřil úředně oprávněný zeměměřický inženýr
	Jméno, příjmení: Ing. Aleš Novotný	Jméno, příjmení: Ing. Aleš Novotný
	Číslo položky seznamu úředně oprávněných zeměměřických inženýrů: 2226/2004	Číslo položky seznamu úředně oprávněných zeměměřických inženýrů: 2226/2004
	Dne: 23. říjen 2015      Číslo: 923/2015	Dne: 27.10.2015      Číslo: 935/2015
Náležitosti a přesnosti odpovídá právním předpisům.		Tento stejnopis odpovídá geometrickému plánu v elektronické podobě uloženému v dokumentaci katastrálního úřadu.
Katastrální úřad souhlasí s očíslováním parcel.		Ověření stejnopisu v listinné podobě
Vyhotovil : <b>GIS-STAVINVEX a.s.</b> Bučinská 1733, Petřvald 735 41 IČ : 25 39 49 75		
Číslo plánu : 2095-46/2015		
Okres : Ostrava-město		
Obec : Ostrava		
Kat.území : Mariánské Hory		
Mapový list : Ostrava 9-1/22,24		
Dosavadním vlastníkům byla poskytnuta možnost seznámit se v terénu s průběhem navrhovaných hranic, které byly označeny předepsaným způsobem : dočasně		
KÚ pro Moravskoslezský kraj KP Ostrava Ing. Eva Suknarovská PGP-2493/2015-807 2015.10.26 15:06:39 CET		

## Seznam souřadnic (S-JTSK)

Číslo bodu	Souřadnice pro zápis do KN			Souřadnice určené měřením		Poznámka
	Y	X	Kód kv.	Y	X	
k.ú. Mariánské Hory (713830).						
1459-768	472557.85	1102559.59	3	472557.37	1102559.00	roh budovy
1464-14	472646.57	1102513.09	3			průsečík
1464-158	472561.33	1102577.47	3			
1464-245	472547.01	1102602.85	3			
1464-270	472541.60	1102612.41	3	472540.98	1102611.80	roh budovy
1464-308	472535.66	1102623.06	3			
2094-1	472614.85	1102482.10	4	472613.95	1102481.81	dočasně
2094-2	472612.90	1102481.03	4	472612.00	1102480.74	dočasně
1	472607.71	1102490.10	4	472607.17	1102489.51	dočasně
2	472610.19	1102490.22	4	472609.65	1102489.63	dočasně
3	472609.15	1102492.11	4	472608.61	1102491.52	dočasně
4	472615.02	1102495.29	4	472614.47	1102494.70	dočasně
5	472615.16	1102492.91	4	472614.62	1102492.32	dočasně
6	472616.96	1102493.90	4	472616.41	1102493.32	dočasně
7	472618.98	1102486.06	4	472618.39	1102485.57	dočasně
8	472620.78	1102487.07	4	472620.19	1102486.58	dočasně
9	472600.19	1102508.37	4	472599.65	1102507.78	dočasně
10	472598.76	1102506.35	4	472598.21	1102505.76	dočasně
11	472597.75	1102508.14	4	472597.20	1102507.56	dočasně
12	472590.66	1102501.62	4	472590.10	1102501.02	dočasně
13	472589.65	1102503.41	4	472589.10	1102502.82	dočasně
14	472591.94	1102518.18	4	472591.39	1102517.59	dočasně
15	472594.39	1102518.39	4	472593.84	1102517.80	dočasně
16	472593.37	1102520.18	4	472592.81	1102519.59	dočasně
17	472594.82	1102518.63	4	472594.26	1102518.04	dočasně
18	472593.79	1102520.42	4	472593.25	1102519.84	dočasně
19	472584.64	1102530.97	4	472584.08	1102530.38	dočasně
20	472587.08	1102531.18	4	472586.53	1102530.59	dočasně
21	472586.07	1102532.97	4	472585.52	1102532.38	dočasně
22	472587.50	1102531.42	4	472586.99	1102530.85	dočasně
23	472586.48	1102533.20	4	472585.97	1102532.63	dočasně
24	472583.56	1102537.51	4	472583.00	1102536.92	dočasně
25	472582.56	1102539.32	4	472582.01	1102538.73	dočasně
26	472583.89	1102537.70	4	472583.40	1102537.15	dočasně
27	472582.86	1102539.49	4	472582.38	1102538.94	dočasně
28	472581.39	1102536.83	4	472580.84	1102536.24	dočasně
29	472580.38	1102538.66	4	472579.83	1102538.07	dočasně
30	472571.03	1102530.99	4	472570.47	1102530.40	dočasně
31	472569.23	1102529.98	4	472568.68	1102529.38	dočasně
32	472572.25	1102528.82	4	472571.71	1102528.20	dočasně
33	472570.46	1102527.81	4	472569.92	1102527.19	dočasně
34	472568.70	1102529.67	4	472568.14	1102529.08	dočasně
35	472569.46	1102532.51	4	472568.91	1102531.91	dočasně
36	472566.99	1102532.70	4	472566.45	1102532.08	dočasně
37	472568.78	1102533.71	4	472568.24	1102533.10	dočasně
38	472574.00	1102550.14	4	472573.44	1102549.55	dočasně
39	472576.45	1102550.34	4	472575.89	1102549.74	dočasně
40	472575.43	1102552.13	4	472574.87	1102551.53	dočasně
41	472576.65	1102550.45	4	472576.14	1102549.88	dočasně
42	472575.64	1102552.24	4	472575.12	1102551.66	dočasně
43	472567.44	1102566.12	4	472566.88	1102565.53	dočasně
44	472566.02	1102564.13	4	472565.46	1102563.53	dočasně
45	472565.01	1102565.91	4	472564.44	1102565.32	dočasně
46	472556.85	1102561.36	4	472556.35	1102560.80	dočasně
47	472558.86	1102576.87	4	472558.29	1102576.27	dočasně
48	472561.88	1102576.04	4	472561.31	1102575.45	dočasně
49	472560.29	1102578.86	4	472559.72	1102578.26	dočasně
50	472562.08	1102576.15	4	472561.44	1102575.52	dočasně
51	472560.49	1102578.96	4	472559.85	1102578.33	dočasně
52	472552.73	1102587.65	4	472552.16	1102587.05	dočasně
53	472554.66	1102588.76	4	472554.09	1102588.16	dočasně
54	472550.69	1102595.53	4	472550.11	1102594.93	dočasně
55	472549.27	1102593.54	4	472548.70	1102592.94	dočasně
56	472548.26	1102595.34	4	472547.69	1102594.73	dočasně
57	472541.33	1102588.98	4	472540.85	1102588.43	dočasně
58	472540.33	1102590.79	4	472539.83	1102590.22	dočasně
59	472544.47	1102602.41	4	472543.90	1102601.81	dočasně
60	472546.91	1102602.58	4	472546.33	1102601.98	dočasně
61	472545.91	1102604.38	4	472545.34	1102603.78	dočasně
62	472547.10	1102602.69	4	472546.51	1102602.08	dočasně
63	472546.08	1102604.48	4	472545.50	1102603.87	dočasně

64	472539.86	1102610.51	4	472539.28	1102609.90	dočasně
65	472542.31	1102610.71	4	472541.73	1102610.11	dočasně
66	472541.27	1102612.49	4	472540.70	1102611.89	dočasně
67	472548.93	1102614.38	4	472548.36	1102613.78	dočasně
68	472547.98	1102616.02	4	472547.41	1102615.41	dočasně
69	472534.53	1102619.66	4	472533.95	1102619.05	dočasně
70	472535.94	1102621.66	4	472535.36	1102621.06	dočasně
71	472534.92	1102623.46	4	472534.34	1102622.85	dočasně
72	472536.32	1102621.87	4	472535.72	1102621.25	dočasně
73	472535.31	1102623.68	4	472534.70	1102623.06	dočasně
74	472532.50	1102623.07	4	472531.92	1102622.46	dočasně
75	472531.42	1102624.94	4	472530.83	1102624.33	dočasně
76	472532.26	1102622.92	4	472531.68	1102622.31	dočasně
77	472531.15	1102624.77	4	472530.56	1102624.17	dočasně
78	472533.00	1102626.50	4	472532.41	1102625.89	dočasně
79	472531.15	1102625.37	4	472530.57	1102624.77	dočasně
80	472625.28	1102500.82	4	472624.53	1102500.40	dočasně
81	472627.07	1102501.85	4	472626.32	1102501.42	dočasně
82	472625.07	1102501.21	4	472624.34	1102500.74	dočasně
83	472626.86	1102502.22	4	472626.13	1102501.75	dočasně
84	472629.71	1102500.85	4	472628.96	1102500.42	dočasně
85	472631.54	1102501.88	4	472630.79	1102501.45	dočasně
86	472633.44	1102494.20	5	472632.71	1102493.74	dočasně
87	472635.27	1102495.23	5	472634.54	1102494.78	dočasně
88	472640.02	1102506.63	4	472639.26	1102506.22	dočasně
89	472638.08	1102508.02	4	472637.32	1102507.60	dočasně
90	472639.88	1102509.02	4	472639.12	1102508.61	dočasně
91	472637.90	1102508.36	4	472637.15	1102507.92	dočasně
92	472639.71	1102509.34	4	472638.96	1102508.91	dočasně
93	472649.63	1102511.91	4	472648.87	1102511.50	dočasně
94	472646.71	1102512.77	4	472645.95	1102512.36	dočasně
95	472641.55	1102522.36	4	472640.78	1102521.95	dočasně
96	472643.93	1102522.50	4	472643.16	1102522.09	dočasně
97	472642.95	1102524.32	4	472642.18	1102523.90	dočasně
98	472652.16	1102527.29	4	472651.40	1102526.89	dočasně
99	472651.15	1102529.09	4	472650.39	1102528.69	dočasně
100	472635.23	1102534.01	4	472634.45	1102533.59	dočasně
101	472637.13	1102535.04	4	472636.35	1102534.62	dočasně
102	472629.19	1102549.71	4	472628.40	1102549.28	dočasně
103	472627.80	1102547.75	4	472627.01	1102547.32	dočasně
104	472626.81	1102549.56	4	472626.02	1102549.14	dočasně
105	472627.21	1102547.42	4	472626.50	1102547.03	dočasně
106	472626.19	1102549.21	4	472625.47	1102548.82	dočasně
107	472623.73	1102555.27	4	472622.93	1102554.84	dočasně
108	472626.10	1102555.42	4	472625.30	1102555.00	dočasně
109	472625.12	1102557.23	4	472624.33	1102556.80	dočasně
110	472633.85	1102559.83	4	472633.05	1102559.40	dočasně
111	472632.84	1102561.62	4	472632.03	1102561.19	dočasně
112	472620.97	1102560.37	4	472620.17	1102559.93	dočasně
113	472622.85	1102561.42	4	472622.05	1102560.99	dočasně
114	472616.90	1102567.37	4	472616.10	1102566.94	dočasně
115	472618.79	1102568.43	4	472617.98	1102568.00	dočasně
116	472616.41	1102572.66	4	472615.60	1102572.23	dočasně
117	472615.04	1102570.70	4	472614.23	1102570.26	dočasně
118	472614.03	1102572.50	4	472613.22	1102572.06	dočasně
119	472614.29	1102570.28	4	472613.60	1102569.91	dočasně
120	472613.27	1102572.07	4	472612.58	1102571.69	dočasně
121	472614.49	1102576.10	4	472613.68	1102575.67	dočasně
122	472612.62	1102575.02	4	472611.81	1102574.58	dočasně
123	472610.80	1102582.22	4	472609.99	1102581.78	dočasně
124	472608.95	1102581.12	4	472608.13	1102580.68	dočasně
125	472608.36	1102586.45	4	472607.54	1102586.01	dočasně
126	472607.33	1102588.23	4	472606.51	1102587.78	dočasně
127	472616.57	1102591.04	4	472615.74	1102590.60	dočasně
128	472616.66	1102593.45	4	472615.84	1102593.02	dočasně
129	472618.11	1102590.01	4	472617.29	1102589.58	dočasně
130	472618.57	1102592.18	4	472617.75	1102591.74	dočasně
131	472619.40	1102590.23	4	472618.58	1102589.80	dočasně
132	472619.06	1102592.26	4	472618.24	1102591.82	dočasně
133	472604.99	1102587.93	4	472604.17	1102587.48	dočasně
134	472606.87	1102589.02	4	472606.05	1102588.58	dočasně
135	472610.60	1102490.44	4			průsečík
136	472609.54	1102492.32	4			průsečík
137	472573.33	1102532.29	4			průsečík
138	472572.30	1102534.11	4			průsečík
139	472568.46	1102530.08	4			průsečík



140	472542.52	1102610.83	4
141	472648.44	1102514.12	4
142	472616.35	1102590.92	4
143	472615.34	1102592.71	4
144	472605.05	1102587.83	4
145	472606.94	1102588.90	4

průsečík  
průsečík  
průsečík  
průsečík  
průsečík  
průsečík

Katastrální území Mariánské Hory je poddolováno.



Detail A:

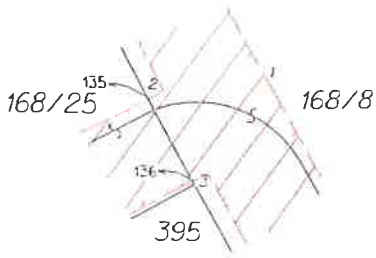

Detail B:

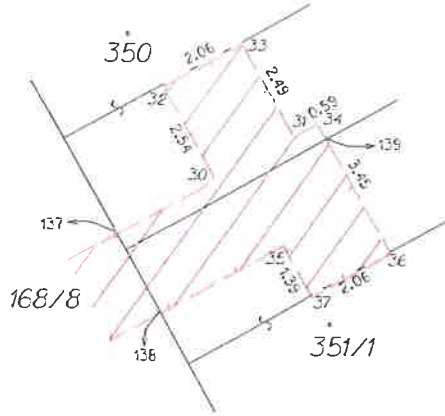

Detail C:

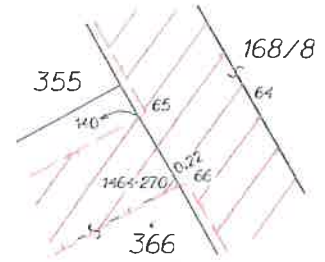

Detail D:

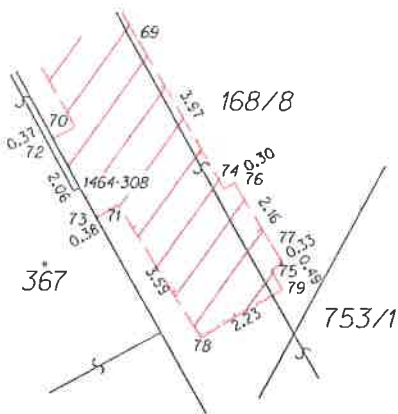

Detail E:

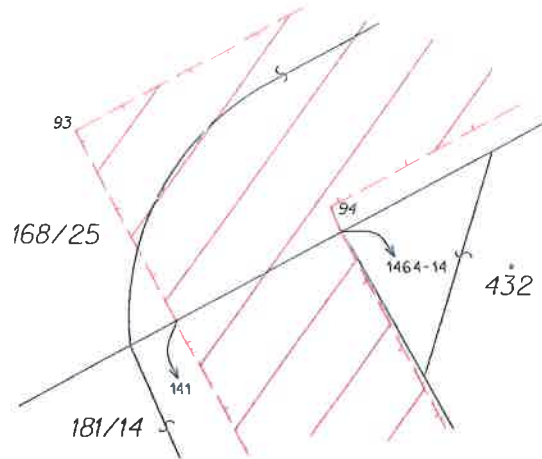

Detail F:

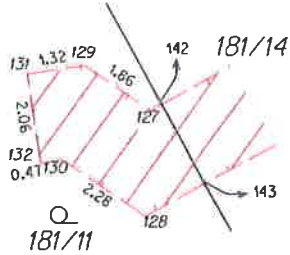

Detail G:

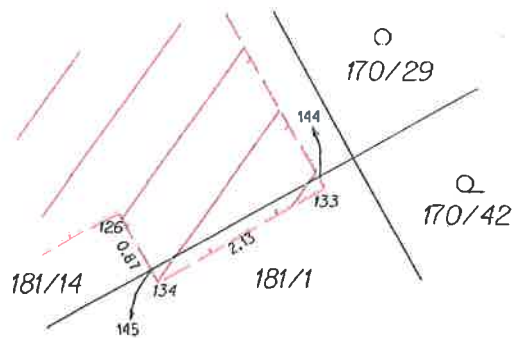

Přehled kladů:

